

İHALE İLANI TILLO BELEDİYE BAŞKANLIĞI

Siirt İli Tillo İlçe Belediye Başkanlığına ait Mücahit Mahallesinde bulunan 250 Ada 4,5 No'lu Parseller, 251 Ada 1,2,3,4,5 No'lu Parseller, 252 Ada 1,2,3,4,5 No'lu Parseller, 253 Ada 1,2,3,4,5 No'lu Parseller, 255 Ada 1,3,7,8,9,10 No'lu Parseller, 256 Ada 1,8,9,10,11,12 No'lu Parseller,197 Ada 2,3,4,5 Parsel, Fakirullah Mahallesinde bulunan 145 Ada 7,9 Parsellerde arsaların satışı 2886 Sayılı Devlet İhale Kanununun 45. Maddesine göre açık artırma usulü ile satış ihalesi yapılacaktır.

1- İdarenin

a) Adresi: Tillo Belediye Başkanlığı Fakirullah Mahallesi İbrahim Hakkı Meydanı
No:22 Tillo/ SİİRT

b) Telefon ve faks numarası : 0484 4612007 - 0484 4612310

c) Elektronik posta adresi : tillobelediyesi@gmail.com

2- İhale konusu yapım işinin

a) Niteliği, türü ve miktarı : Mücahit Mahallesinde bulunan 250 Ada 4,5 No'lu Parseller, 251 Ada 1,2,3,4,5 No'lu Parseller, 252 Ada 1,2,3,4,5 No'lu Parseller, 253 Ada 1,2,3,4,5 No'lu Parseller, 255 Ada 1,3,7,8,9,10 No'lu Parseller, 256 Ada 1,8,9,10,11,12 No'lu Parseller,197 Ada 2,3,4,5 Parsel, Fakirullah Mahallesinde bulunan 145 Ada 7,9 Parsellerde arsaların satışı

b)Yapılacağı yer : Siirt-Tillo

3- İhalenin

a) Yapılacağı yer : Tillo Belediye Başkanlığı Toplantı Salonu

b) Tarihi ve saati : 19/03/2024 – 11:00

4- Mücahit Mahallesi yer alan arsaların satışı muhammen bedeli aşağıdaki tabloda verilmiştir.

5-İhale ile ilgili satış özel şartnamesi Belediyemiz Mali Hizmetler Müdürlüğünden 500,00.TL bedelle temin edilebilir.

6-İsteklilerin teminat makbuzu/Dekontu ve Nüfus Cüzdanı ile birlikte Tillo Belediyesi İhale komisyon Başkanlığına müracaat edebilirler.

7-Muammen bedelin en az % 3 oranında geçici Teminat yatırılması gerekmektedir.

8-Komisyon İhaleyi yapıp yapmamakta serbesttir.

SIR A NO	ADA PARSEL	MAHALLE	YÜZÖLÇÜMÜ	İMAR DURUMU	M2 BİRİM FİYATI	TOPLAM MUHAMMEN BEDEL	GEÇİCİ TEMİNAT
1	250 Ada 4 Parsel	Mücahit Mah.	480,00 m ²	Villa Parseli	600,00 TL	288.000,00. TL	9.000,00. TL
2	250 Ada 5 Parsel	Mücahit Mah.	471,00 m ²	Villa Parseli	600,00 TL	282.600,00. TL	9.000,00. TL
3	251 Ada 1 Parsel	Mücahit Mah.	471,00 m ²	Villa Parseli	600,00 TL	282.600,00. TL	9.000,00. TL
4	251 Ada 2 Parsel	Mücahit Mah.	480,00 m ²	Villa Parseli	600,00 TL	288.000,00. TL	9.000,00. TL
5	251 Ada 3 Parsel	Mücahit Mah.	480,00 m ²	Villa Parseli	600,00 TL	288.000,00. TL	9.000,00. TL
6	251 Ada 4 Parsel	Mücahit Mah.	480,00 m ²	Villa Parseli	600,00 TL	288.000,00. TL	9.000,00. TL
7	251 Ada 5 Parsel	Mücahit Mah.	471,00 m ²	Villa Parseli	600,00 TL	282.600,00. TL	9.000,00. TL
8	252 Ada 1 Parsel	Mücahit Mah.	471,00 m ²	Villa Parseli	600,00 TL	282.600,00. TL	9.000,00. TL
9	252 Ada 2 Parsel	Mücahit Mah.	480,00 m ²	Villa Parseli	600,00 TL	288.000,00. TL	9.000,00. TL
10	252 Ada 3 Parsel	Mücahit Mah.	480,00 m ²	Villa Parseli	600,00 TL	288.000,00. TL	9.000,00. TL
11	252 Ada 4 Parsel	Mücahit Mah.	480,00 m ²	Villa Parseli	600,00 TL	288.000,00. TL	9.000,00. TL
12	252 Ada 5 Parsel	Mücahit Mah.	471,00 m ²	Villa Parseli	600,00 TL	282.600,00. TL	9.000,00. TL
13	253 Ada 1 Parsel	Mücahit Mah.	471,00 m ²	Villa Parseli	600,00 TL	282.600,00. TL	9.000,00. TL
14	253 Ada 2 Parsel	Mücahit Mah.	480,00 m ²	Villa Parseli	600,00 TL	288.000,00. TL	9.000,00. TL
15	253 Ada 3 Parsel	Mücahit Mah.	480,00 m ²	Villa Parseli	600,00 TL	288.000,00. TL	9.000,00. TL
16	253 Ada 4 Parsel	Mücahit Mah.	480,00 m ²	Villa Parseli	600,00 TL	288.000,00. TL	9.000,00. TL
17	253 Ada 5 Parsel	Mücahit Mah.	471,00 m ²	Villa Parseli	600,00 TL	282.600,00. TL	9.000,00. TL



18	255 Ada 1 Parsel	Mücahit Mah.	495,50 m ²	Villa Parseli	600,00 TL	297.300,00. TL	9.000,00. TL
19	255 Ada 3 Parsel	Mücahit Mah.	500,00 m ²	Villa Parseli	600,00 TL	300.000,00. TL	9.000,00. TL
20	255 Ada 7 Parsel	Mücahit Mah.	495,50 m ²	Villa Parseli	600,00 TL	297.300,00. TL	9.000,00. TL
21	255 Ada 8 Parsel	Mücahit Mah.	500,00 m ²	Villa Parseli	600,00 TL	300.000,00. TL	9.000,00. TL
22	255 Ada 9 Parsel	Mücahit Mah.	500,00 m ²	Villa Parseli	600,00 TL	300.000,00. TL	9.000,00. TL
23	255 Ada 10 Parsel	Mücahit Mah.	500,00 m ²	Villa Parseli	600,00 TL	300.000,00. TL	9.000,00. TL
24	256 Ada 1 Parsel	Mücahit Mah.	495,50 m ²	Villa Parseli	600,00 TL	297.300,00. TL	9.000,00. TL
25	256 Ada 8 Parsel	Mücahit Mah.	495,50 m ²	Villa Parseli	600,00 TL	297.300,00. TL	9.000,00. TL
26	256 Ada 9 Parsel	Mücahit Mah.	500,00 m ²	Villa Parseli	600,00 TL	300.000,00. TL	9.000,00. TL
27	256 Ada 10 Parsel	Mücahit Mah.	500,00 m ²	Villa Parseli	600,00 TL	300.000,00. TL	9.000,00. TL
28	256 Ada 11 Parsel	Mücahit Mah.	500,00 m ²	Villa Parseli	600,00 TL	300.000,00. TL	9.000,00. TL
29	256 Ada 12 Parsel	Mücahit Mah.	500,00 m ²	Villa Parseli	600,00 TL	300.000,00. TL	9.000,00. TL
30	145 Ada 7 Parsel	Fakirullah Mah.	2.216,06 m ²	Konut Parseli	1.000,00 TL	2.216.060,00. TL	67.000,00.TL
31	145 Ada 9 Parsel	Fakirullah Mah.	351,49 m ²	Konut Parseli	1.000,00 TL	351.490,00. TL	11.000,00.TL
32	197 Ada 2 Parsel	Mücahit Mah.	514,00 m ²	Villa Parseli	1.000,00 TL	514.000,00. TL	16.000,00.TL
33	197 Ada 3 Parsel	Mücahit Mah.	515,00 m ²	Villa Parseli	1.000,00 TL	515.000,00. TL	16.000,00.TL
34	197 Ada 4 Parsel	Mücahit Mah.	520,41 m ²	Villa Parseli	1.000,00 TL	520.410,00. TL	16.000,00.TL
35	197 Ada 5 Parsel	Mücahit Mah.	533,74 m ²	Villa Parseli	1.000,00 TL	533.740,00. TL	17.000,00.TL

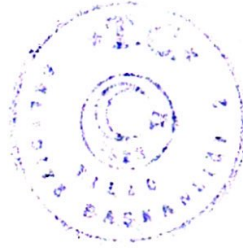

İMAR PLANI

TARİH:

	İL/İLÇE	MAH/MEVKİ	PAFTA	ADA
KADASTRAL	SİİRT/TILLO	MÜCAHİT	M48-A-06-B-1	237 ADA - 257 ADA - 204 ADA
İMAR PLANI	SİİRT/TILLO	MÜCAHİT	M48-A-06-B-1	237 ADA - 257 ADA - 204 ADA

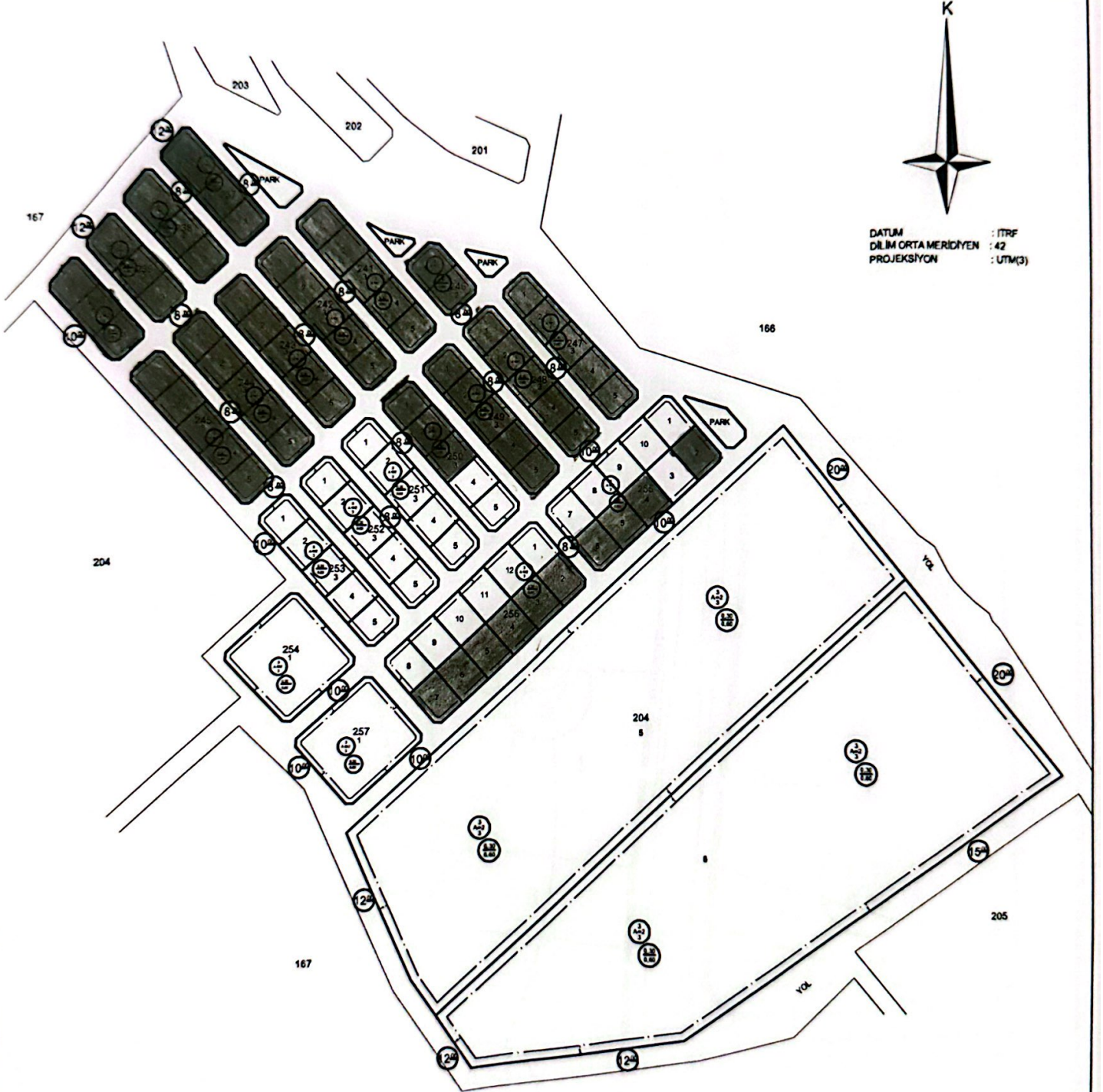

BİLGİ AMAÇLIDIR ÖLÇEK ARANMAZ

İMAR PLANI

TARİH:

	İL/İLÇE	MAH/MEVKİ	PAFTA	ADA/PARSEL	ALAN
KADASTRAL	SİİRT/TİLLO	FAKİRULLAH	M48-A-06-A-1-B	145 / 8 - 9	300.00 - 351.49
İMAR PLANI	SİİRT/TİLLO	FAKİRULLAH	M48-A-06-A-1-B	145 / 8 - 9	300.00 - 351.49

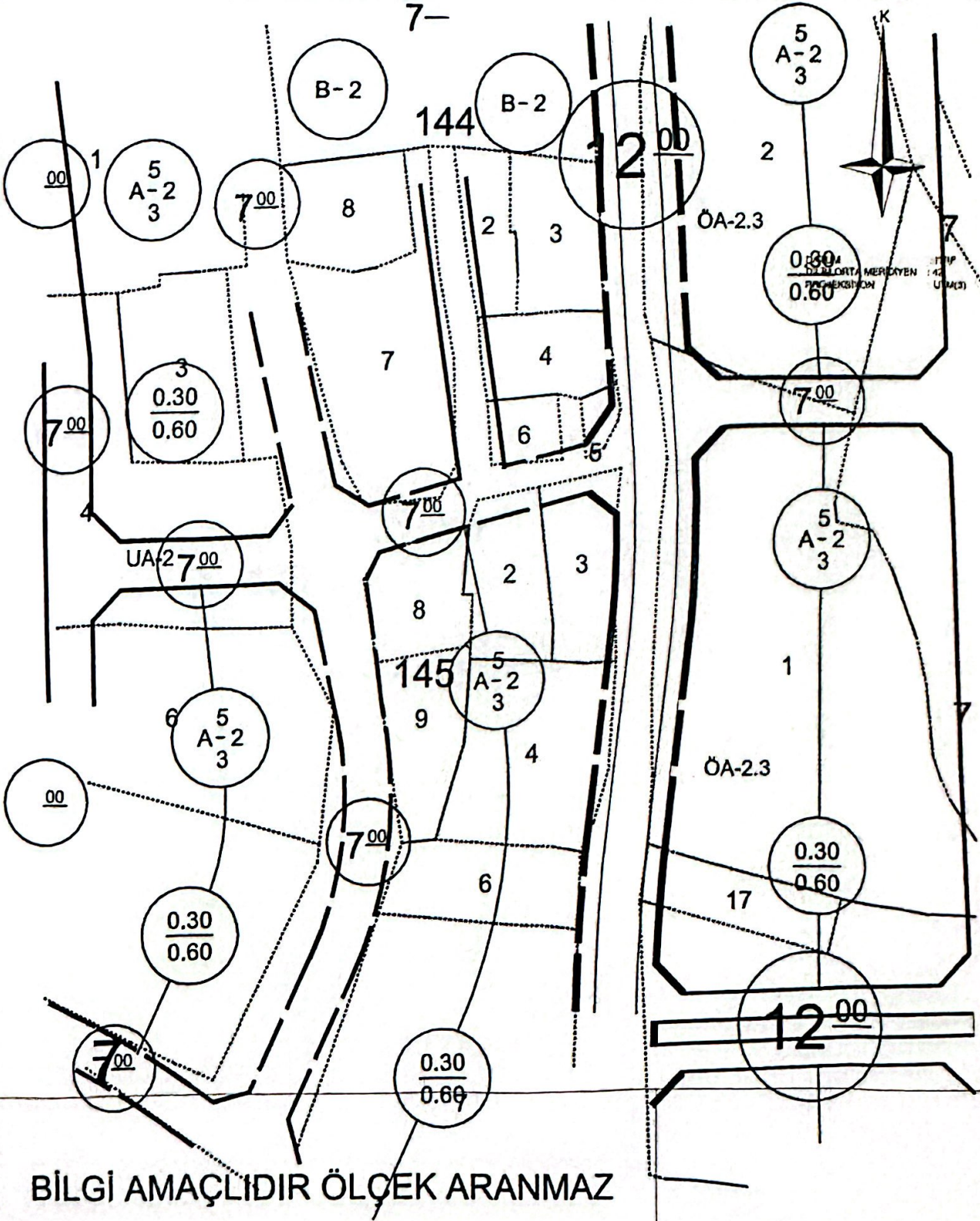

İMAR PLANI

TARİH:

	İL/İLÇE	MAH/MEVKİ	PAFTA	ADA	PARSEL
KADASTRAL	SİİRT/TİLLO	MÜCAHİT	M48.A.06.B.1	197	2-3-4-5
İMAR PLANI	SİİRT/TİLLO	MÜCAHİT	M48.A.06.B.1	197	2-3-4-5

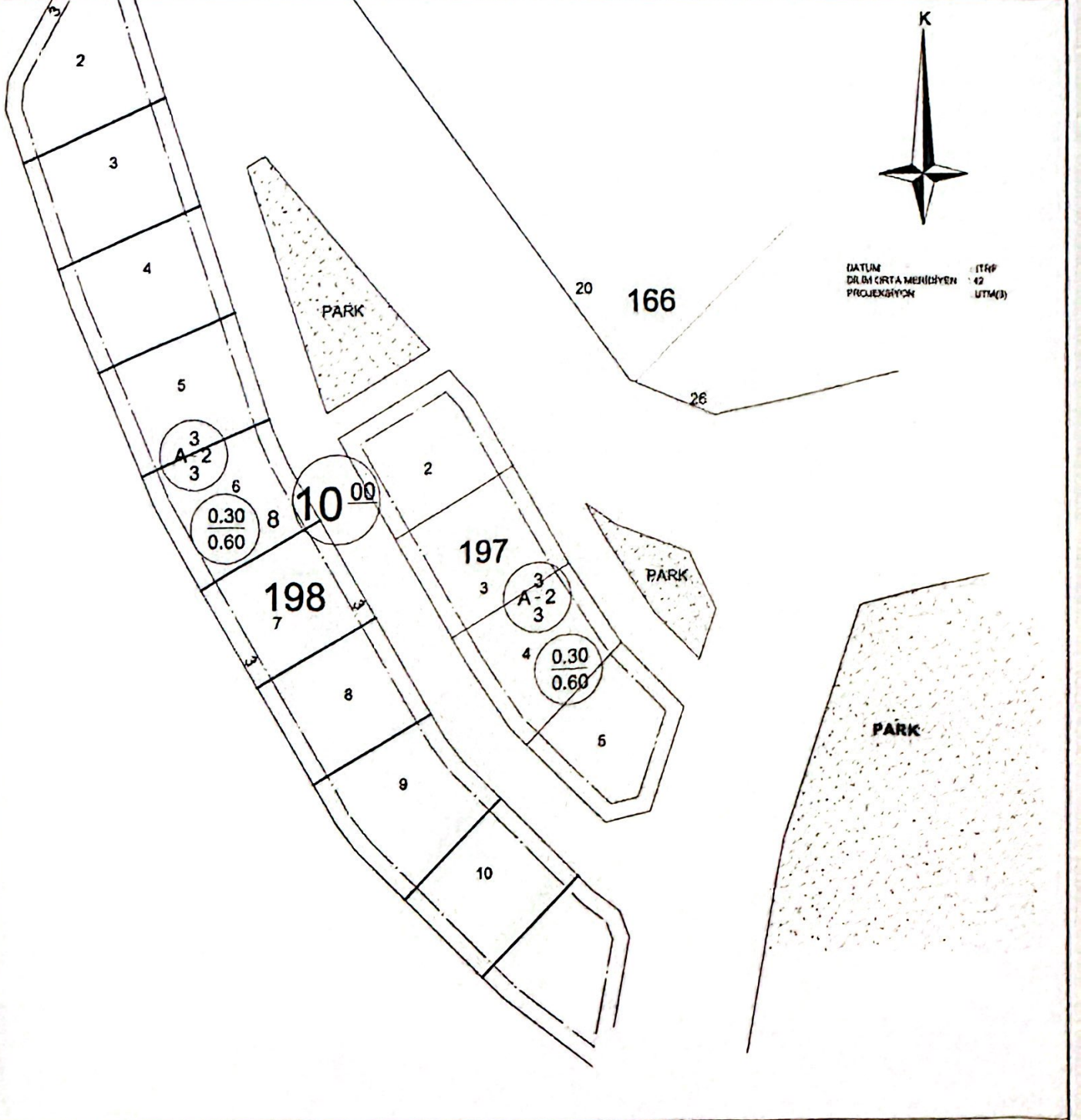

DATUM
DÜZLEM ÇIZMA MENDEYEN
PROJEKSİYON

(TRF
42
UTM(3))

BİLGİ AMAÇLIDIR ÖLÇEK ARANMAZ